

Der Marktgemeinderat hat in seiner öffentlichen Sitzung vom 31. Januar 2023 folgende Beschlüsse gefasst:

Widmung eines Teilstückes der Erschließungsstraße im Baugebiet „Zum Höhenberg II“ in Schöneberg

Der Marktrat beschließt, dass das neu hergestellte Teilstück der Erschließungsstraße im Baugebiet „Zum Höhenberg II“ in Schöneberg gemäß Art. 6 BayStrWG uneingeschränkt zur Ortsstraße (Art. 46 Nr. 2 BayStrWG) gewidmet wird. Das Teilstück wird der Ortsstraße „Am Höhenberg“ zugeschrieben. Die Ortsstraße „Am Höhenberg“ besteht dann aus den Fl.Nr. 299/1 und Teilstück Fl.Nr. 300 der Gemarkung Schöneberg. Neuer Anfangspunkt ist im Südosten Fl.Nr. 300/7, die Endpunkte bleiben bestehen. Sie hat nun eine Länge von 0,273 Km, Straßenbaulastträger bleibt der Markt Pfaffenhausen. Ein Lageplan ist beigelegt.



Widmung der Erschließungsstraße im Baugebiet „Espan“ in Schöneberg

Der Marktrat beschließt, dass die Erschließungsstraße auf Fl.Nr. 79/2 der Gemarkung Schöneberg zur Ortsstraße (Art. 46 Nr. 2 BayStrWG) „Zum Espan“ gemäß Art. 6 BayStrWG gewidmet wird. Sie besteht aus der Fl.Nr. 79/2 der Gemarkung Schöneberg. Anfangspunkt ist die Einmündung in die Dorfstraße, Endpunkt ist der Wendehammer bei Fl.Nr. 79/6. Sie hat eine Länge von 0,058 Km, Straßenbaulastträger ist der Markt Pfaffenhausen. Ein Lageplan ist beigelegt.

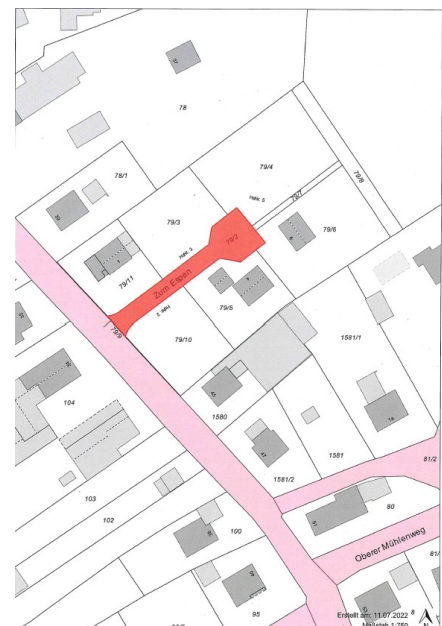

Hinzuwidmung eines Teilstückes der Fl.Nr. 299/6, Gemarkung Schöneberg zur Ortsstraße „Zum Sportplatz“

Der Marktrat beschließt, dass ein Teilstück der Fl.Nr. 299/6, Gemarkung Schöneberg zur Ortsstraße „Zum Sportplatz“ hinzugewidmet wird. Die Ortsstraße „Zum Sportplatz“ besteht nun aus den Fl.Nr. 485 und 299/6 (Teilstück) der Gemarkung Schöneberg. Anfangs- und Endpunkt der Ortsstraße werden analog § 10 VerzVO berichtigt. Neuer Anfangspunkt ist im Nordwesten Fl.Nr. 501, neuer Endpunkt ist die Einmündung in die Hasberger Straße bei Fl.Nr. 499/2. Sie hat eine Länge von 0,248 Km, Straßenbaulastträger bleibt der Markt Pfaffenhausen. Ein Lageplan ist beigefügt.

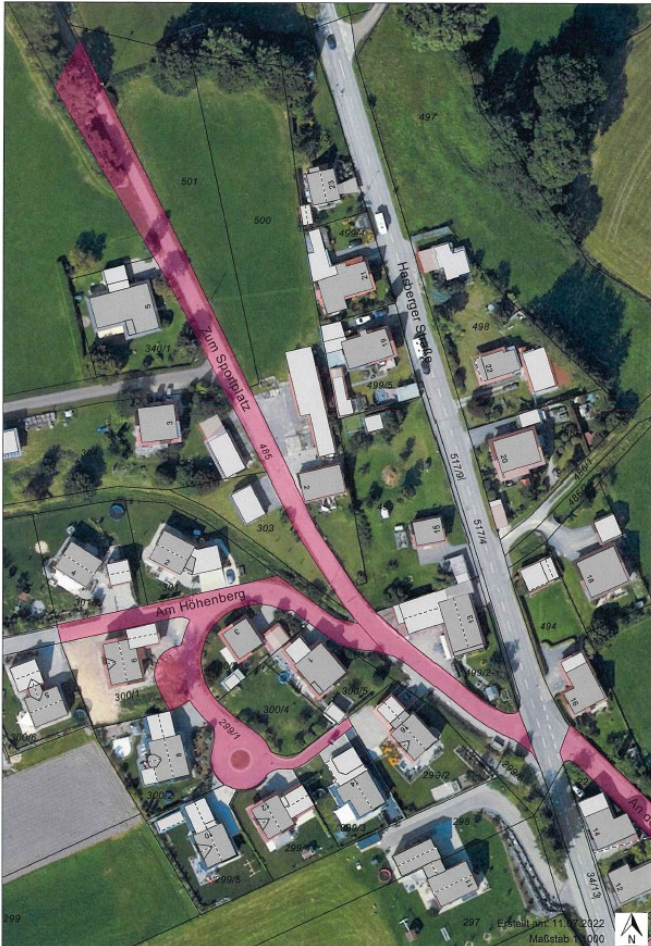

Bauantrag für den Neubau einer Photovoltaik-Überdachung auf den Grundstücken Fl.-Nr. 551 und Fl.-Nr. 551/2, jeweils Gemarkung Pfaffenhausen, von der Firma Kappes Beteiligungs GmbH & Co. KG

Anfrage Neubau eines Wohnhauses mit Einliegerwohnung und Doppelgarage auf dem Grundstück Fl.-Nr. 271/11, Gemarkung Pfaffenhausen, Am alten Bahndamm 8, durch Frau Dafina Sadrija und Herrn Halil Sadrija

Den Anträgen wurde zugestimmt.